

EXÁMENES MÉDICOS OCUPACIONALES

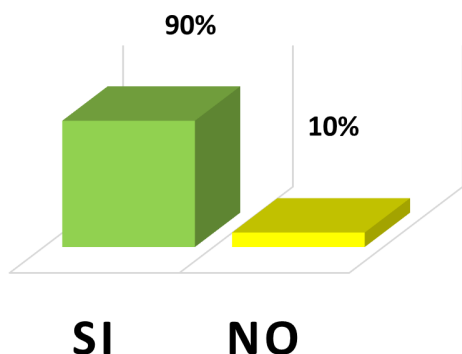

PROGRAMA DE ATENCIÓN Y PROMOCIÓN DE LA
SALUD Y PREVENCIÓN DE LA ENFERMEDAD
FUNDACIÓN UNIVERSITARIA CLARETIANA

Uniclaletiana
Fundación Universitaria Claretiana



EJES ESTRATÉGICOS INFRAESTRUCTURA FLEXIBLE Y GESTIÓN EFICIENTE

Eje encargado de optimizar la gestión institucional y asegurar un desarrollo sostenible, Mejorar las condiciones de infraestructura física y tecnológica para el desarrollo eficiente y flexible de las actividades misionales y administrativas de la Uniclaletiana.

En esta parte, la gestión de la Uniclairetiana se encarga de apoyar los procesos de la gestión de procesos de infraestructura TIC y física, logísticos, humanos y financieros. Estas gestiones se detallan a continuación: Se realizaron configuraciones que permiten el control y seguridad de los sistemas informáticos de la institución, actualizaciones y modificaciones para mejorar las comunicaciones en la consola "Issabel", un software de código abierto de telefonía IP y comunicaciones unificadas basado en Asterisk, y que se utiliza para montar servidores incluyendo correo electrónico, fax, PBX IP, mensajería instantánea, videoconferencia, centro de llamadas y funciones colaborativas.

Se adquirieron licencias esenciales para el funcionamiento de la universidad tanto académica como administrativa. Estas son:

- Zoom
- Creative Cloud
- Goddady
- Hostinger
- Dominio
- Hosting
- Envato Element
- Genially
- Repositorio

Mejoras en la prestación del servicio de los diferentes operadores de comunicaciones, así que se gestiona el cambio de tecnología de los servicios contratados con Claro (Internet) mejorando la velocidad y actualizando las tarifas.

SEDES	TIPO DE SERVICIO	PRECIO ACTUAL	OFERTA FIBRA	24 Meses valor antes de IVA
SINCELEJO	HFC 20 MB	\$ 110.100	100MB	\$ 171.271
BOGOTA	HFC 160 MB	\$ 140.901	100MB	\$ 171.271
PEREIRA	HFC 160 MB	\$ 136.097	100MB	\$ 171.271
NEIVA	FIBRA 100 MB	\$ 238.236	100MB	\$ 171.271
CALI	FIBRA 100 MB	\$ 238.236	100MB	\$ 171.271
MEDELLIN	FIBRA 50 MB	\$ 238.236	200MB	\$ 243.361
BPX DISTRIBUIDO	10 CANALES	\$ 524.330	10 CANALES	\$ 500.000
		\$ 1,626.136		\$ 1,599.716

Cambio en los servicios con TIGO en la configuración de tecnología y aumento en la velocidad, esto permite optimizar los servicios para una mayor fluidez de la información. Se cancelan algunas líneas móviles a las que no se les daba uso.

Y se modifica el contrato de Movistar en la sede Quibdó, aumentando la velocidad de internet de 150 a 500 MB.

Se instalan cámaras de seguridad con monitoreo las 24 horas en el CAT de Medellín, Sede principal en Quibdó y Centro Cultural Mama-Ú. Se realizan además, mantenimientos preventivos a los equipos de cómputo en los CAT de Neiva, Bogotá y Pereira, así como también el mantenimiento a la UPS del CAT Medellín.

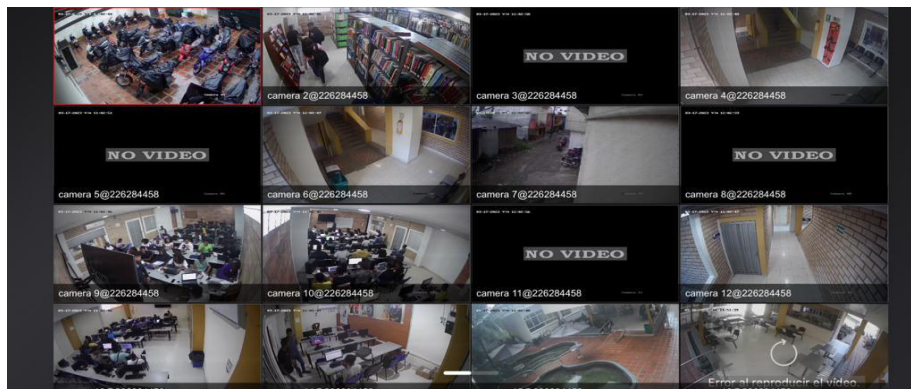
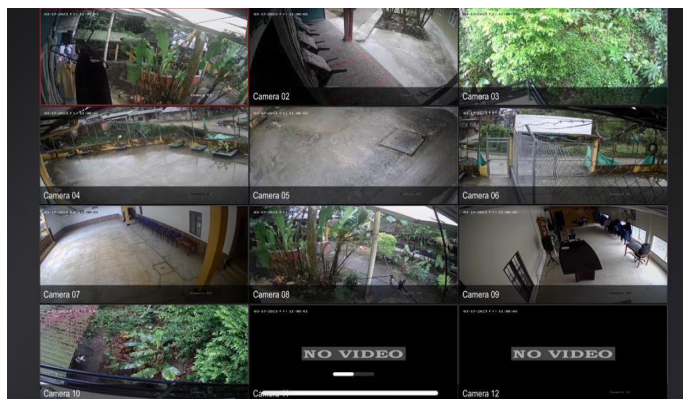
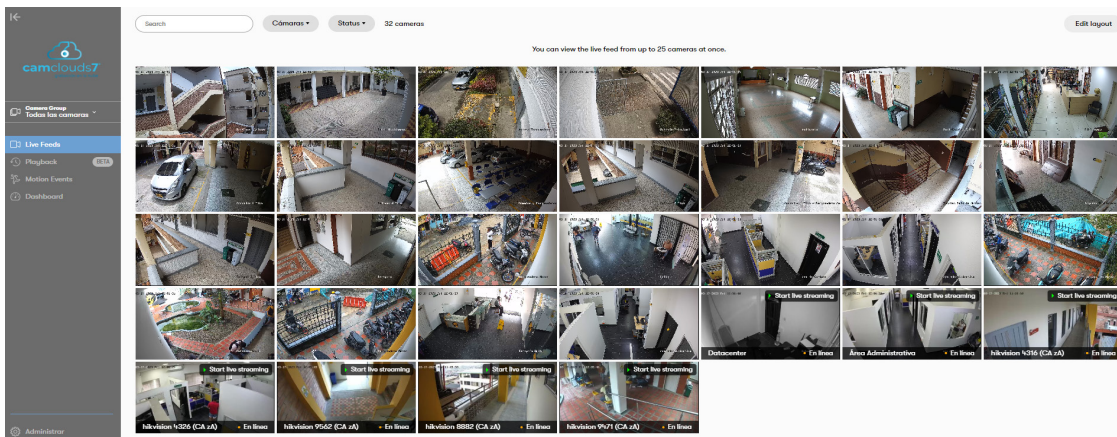

Para el 2023 se proyecta la actualización del software de Academusoft la gestión se hizo en el año 2022 y la

iniciación de exploración de procesos y trabajos quedaron programados para el 2023.

En cuanto a la gestión administrativa y financiera se tuvieron avances como:

- Actualización del manual de contratación
- Actualización de los procedimientos de liquidación y pago de nómina, seguridad social y prestaciones sociales
- Desarrollo de inducción y reinducción
- Desarrollo de evaluación de desempeño
- Actualización de la política de bienestar laboral
- Seguimiento y control presupuestal
- Elaboración de estados financieros y cierres contables
- Presentación de declaración de renta y de información exógena de la vigencia 2021
- Diligenciamiento de plantillas de reportes de información al SNIES
- Implementación de documentos electrónicos
- Recuperación de cartera

La Uniclaretiana, en su interés de desarrollar la misión y adaptarse al entorno, realizó la actualización de su Plan de Desarrollo, pasando de tener 5 ejes estratégicos a solo 4; la proyección de sus objetivos está encaminada a continuar trabajando desde la frontera y a responder de manera diferenciada a las necesidades de la población que atiende. A partir del año 2023 la gestión de la institución continuará implementando procesos de mejora continua.

